

Arbeidslivsportalen

Status, pilot og planer

Knut Løvold



Agenda

- Status Arbejdslivsportalen
- Erfaringer fra piloten
- Fase 2



Status

Pilot

Utrulling

Dokumentasjon

Nettsider



Nettsider

- <https://www.unit.no/arbeidslivsportalen>



Fase 1. Portalen gjør gjennomføring av studentpraksis enklere

Bestill antall
praksisplasser



Forhandle
kapasitet



Tildele
praksisplasser
og endre



Dele informasjon
om praksis,
praksisstedetsprofil, veiledere

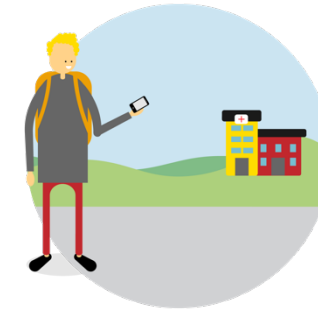

Fase 1

- Kobling mot Felles studentsystem for utveksling av basisdata og studentdata
- Sikker innlogging
- Personvern, GDPR
- Funksjonalitet for registrering av praksissteder
- Lærested bestiller praksisplasser hos praksissted
- Praksissted oppgir kapasitet
- Funksjonalitet for ønskeliste for studenter
- Funksjonalitet for plassering av student på praksissted
- Opplysninger om praksissted, kontaktinformasjon, bilde
- Lærestedet har oversikt over alle praksissteder et sted
- Praksissted har oversikt over alle læresteder de har avtale med, et sted



Erfaringer fra pilot

- OsloMet (Barnehagelærerutdanning)
 - Ca 85 studenter og 40 praksissteder
- UIS (Lærerutdanning)
 - Ca. 85 studenter og 25 praksissteder
- Felleskoder i FS (f.eks. praksissteder)
- Nødvendige endringer
 - Innlogging
 - Dataoverføring mellom FS og ALP
 - Plassering av studenter
 - Brukerroller
 - M.m



Feilmeldinger og ønsker

- Blir tilgjengeliggjort på nettsidene.

ALP_statusoversikt_innmeldte_saker

Office Update To keep up-to-date with security updates, fixes, and improvements, choose Check for Updates.

Nr	Meldt av	Dato	Domene	Beskrivelse	Kategori	Kritikalitet (H, M, L)	Status	Merknad
7	18							
13	32	22.01.2021	Registrering - Praksisaktivitet	Det ser ut som ikke-aktive studenter kommer over som studenter på en praksisaktivitet i ALP så lenge de er undervisningsmeldt. Se for eksempel student 232227 på BLPRA som har fått inntratt studieretten i fjor høst, men ikke fått slettet undervisningsmeldingen. Ikke-aktive studenter bør vel hindres fra å komme over?	Mangel	Lav risiko	Åpen	ALP ser etter aktive und.meldinger, ikke aktiv students
15	34	28.01.2021	Innlogging	Innlogging - informasjon på innloggings siden om hvem som skal bruke hvilken innloggingsmekanisme er lite tydelig; Det er lite tydelig i innloggingen at også PSA som har Feide skal velge ID-porten; videre bør det tydeliggjøres om at studentene skal bruke Feide; OBS: ved Feide for studenter, åpner seg (i firefox) også ID-porten mulighet i nettleseren	Mangel	Høy risiko	Åpen	Innloggingen feiler dersom en velger feil innlogging, da terskelen høy om å ta i bruk ALP. Første løsning er å få informasjon om hvem som bør bruke hvilken løsning. sak
19	45	05.02.2021	Registrer praksissted	Opprettelse av praksissted - Ble fristet til å teste ut knappen "Registrer praksissted" og opprettet Dalen barnehage under Lillestrøm kommune, da dette er en ny barnehage som startet opp august 20 hvor vi skal ha studenter ut nå. Gikk nesten helt bra, bortsett fra; - Poststed (Gan) ikke blir med over til FS, men vises under Praksisstedprofilen til barnhagen. - Stedet mangler også stedtype i praksissted samlebilde. De andre kommunale barnehagene er koblet til KOMMBA, OFFENTLBA og ORDBA. Dalen har nå ingenting. - Ser også at praksisstedet har fått en 3-sifret kode i basen, mens de andre barnehagene som er lastet inn får en 5-sifret kode. Ikke noe stort problem, men ser litt rotete ut i hierarkiet....	Mangel	Lav risiko	Åpen	Poststed skal bli med over til FS når formatet er riktig, kanskje endre slik at poststed blir automatisk utfyllt rikt Stedtype diskuteres på mandagsmøte, brukes ikke i AL
20	48	12.02.2021	FS-sync	Vi må vite når de ulike synkroniseringene til ALP går. Eksempel: en student ble utestengt i FS, undervisningsmeldingen osv. ble slettet - synkroniseringen til ALP brukte ca. 10 minutter. Dette er lang tid! - det er ikke nåtidoppdatering.	Mangel	Lav risiko	Åpen	Det synes mot FS hvert 30. minutt. Behov for hyppige diskuterer
21	51	17.02.2021	Ønskeliste - Praksisaktivitet	Tekst knyttet til åpning av ønskelisten, bilde 51. Misvisende tekst "...og innmelding av særbehov" - ALP understøtter ikke selve søknadsprosessen om særbehov/særskilt til deling (men du kan tildele manuelt plasser). "Sørg for at du har nok plasser" - dette er sikkert ment som en anbefaling, men fører til usikkerhet. Fordi de fleste kanskje ikke vil ha nok plasser til å begynne med, kan setningen utløse tvil om en kan bruke ønskelisten når en ikke har nok praksisplasser å legge ut for studentene.	Mangel	Medium risiko	Åpen	
22	52	18.02.2021	Ønskeliste - Praksisaktivitet	Når jeg er inne og haker av for "Ikke tilby ønskelister for denne aktiviteten" så får jeg melding om at det har fungert. Men når jeg så går ut av fanen og inn igjen så er haken borte igjen. Om jeg derimot går ut av hele praksisaktiviteten og så inn igjen, ligger haken der. Det samme skjer om jeg ønsker å ta bort haken. Se MG1PR1 klasse A. En bug? Når jeg prøver det samme for MG1PR1 klasse B får jeg imidlertid meldingen "Feil Bad Request" og ingen endring skjer selv om jeg går ut av aktiviteten og inn igjen.	Bug	Lav risiko	Åpen	
29	61	18.03.2021	Aktivitetskrav - praksistype	Gå inn på Min institusjon -> Praksistyper -> Praksistyper med krav -> Opprett arbeidskrav -> Velg deretter et arbeidskrav som du har oppretta tidligere, og der det er laga en knytning mellom et praksissted og dette kravet. I vårt tilfelle har vi lagt inn noen skoler i Ørsta kommune og krysser av på at alle dekker kravet. Klikk deretter på «Opprett ny» mens du står på et eksisterende krav. Det nye kravet du oppretter vil arve praksisstedsknytningene fra det praksisstedet du stod på når du valgte «Opprett ny». Usikker på om dette er gjort slik med vilje eller om dette er en bug. Det er i alle fall snodig oppførsel.	Bug	Lav risiko	Åpen	

Innmeldte feil e. mangler Ønskeliste 54 53 51 50 49 44 41 39 36 35 20 23 24 +



Erfaringer med å ha pilot

- Piloten er nødvendig for å avdekke feil og mangler
 - Nye brukere
 - Ny data
 - Nye rutiner
 - Ny organisering
- Piloten må være en del av utviklingsprosjektet
 - Utviklingsteamet må opprettholdes til piloten er ferdig
- Hyppige møter med brukerne
 - Demo av ny/endret funksjonalitet
 - Erfaringsmøter for å avdekke evt. Showstoppers
- Alle bør gjennomføre en pilot før full skala
 - Tilpasse arbeidsrutiner
 - Bli kjent med verktøyet



Arbeidslivsportalen fase 2

- Prosjektet arbeidslivsportalen fase 2 er en videreføring av resultatet fra fase 1
- Målsetningen med prosjektet er at kunne lansere en versjon av arbeidslivsportalen til utdanningsløp utover profesjonsutdanningene
- For å oppnå dette er det behov av noe utredningsarbeid og noe utviklingsarbeid
- Utredningsarbeidet gjøres ved samarbeid med sektoren



Rammebetingelser:

Tidsramme på 9 måneder for gjennomføring.

Prosjektet har en økonomisk ramme på 12,4 MNOK

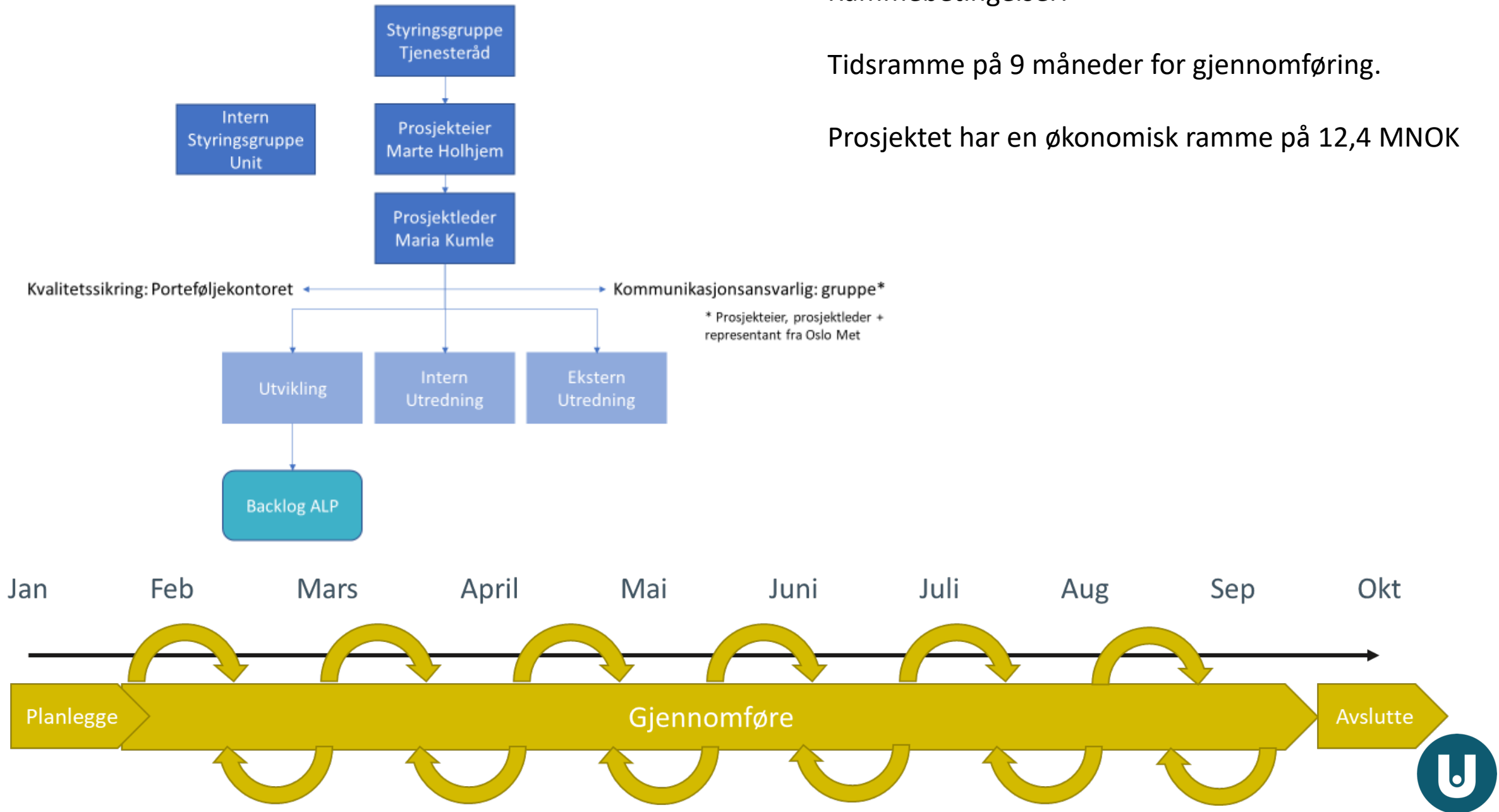

Fase 2

- Utviklingspunkter
 - Integrert avtalehåndtering inklusive signering og arkivintegrasjon
 - Registrering av vurdering for praksissteder
 - Egenevaluering for studenter
 - Tilpasninger for samordning av arbeidsprosesser mot arbeidslivet
 - Registrering av muligheter for og ønsker om samarbeid knyttet til skriving av bachelor- og masteroppgaver og arbeidslivspraksis
- Utredning med UIB
 - Behov for funksjonalitet for disiplinutdanningene. Innsikten hentes fra utvalgte personer som representerer brukergruppene: studieadministrasjon, studenter og arbeidsliv
 - Eksisterende og manglende funksjonalitet i Arbeidslivsportalen kartlegges opp mot behovene som avdekkes.
- Utredning videre
 - Basert på funn fra utredningene ved UiB vil videre detaljeringsarbeid kreves
 - Etablering av referansegrupper
 - Møter med ulike aktører, Helse sørøst, Oslo kommune, Karriereforum for høgere utdanning, Helse Midt



Denne modellen viser forskjellige versjoner av plasseringsprosesser som brukes av praksisemner i dag.

Vi har identifisert 5 kategorier for hvordan studenter plasseres på en praksisplass (Plassering).

1. Studenter finner praksis-plass selv.
2. Bedriften velger ut en student.
3. Fordeling.
4. Matchmaking.
5. Universitetet velger.

De prosessene som utpeker seg som mest relevante for prosjektet er **“Fordeling”** og **“Matchmaking”**.

Fordeling kategoriserer vi som ‘mekanisk’ plassering av et antall studenter til et antall praksisplasser med lite eller ingen hensyn på bedriftenes og studentenes behov, personlighet eller interesser.

Matchmaking kategoriserer vi som plassering der målet er at riktig student blir plassert på riktig praksisplass. **Plasseringsmodellen kan gi inntrykk av at dette er én prosess som er lik på tvers av instituttene. Dette stemmer ikke.** Matchmaking gjøres på forskjellig måte avhengig av institutt og hvem som er ansvarlig for arbeidet.

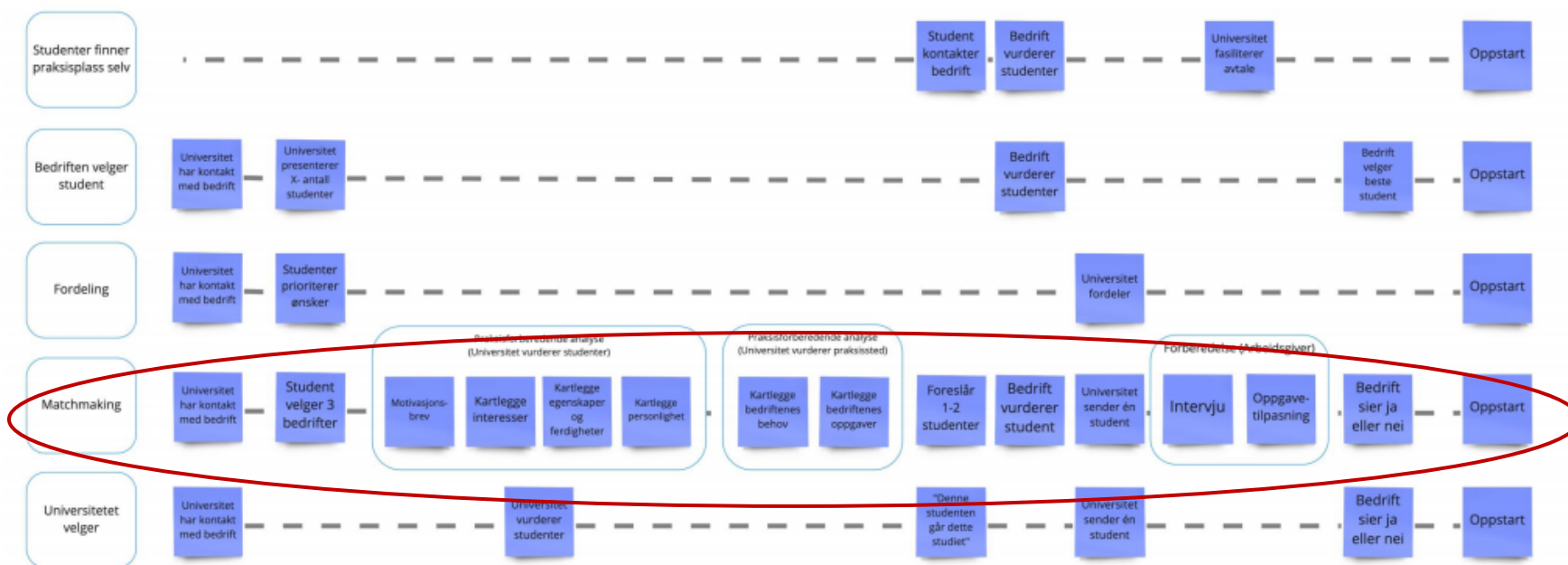

Funn fra første utredningsrunde



Utredning videre

- Utredningsrunde nr 1 bekrefter tidligere funn om at kobling av student og arbeidsliv for praksis, oppgavearbeid etc som et funksjonsområde der Arbeidslivsportalen kan gi verdi
- Neste utredningsrunde vil gå dypere i behovene og se på fellestrekk og mulighet til samhandling, standardisering, effektivisering
- Vi holder nå på å etablere referansegrupper for dette arbeid
- Vi har møter med ulike aktører f.eks., Helse sørøst, Oslo kommune, Karriereforum for høgere utdanning, Helse Midt



Arbeidslivsportalen **BETA**

En samhandlingsplattform mellom
utdanning og arbeidslivet.

LOGG INN MED FEIDE

LOGG INN MED ID-PORTEN

Feide er Kunnskapsdepartementets valgte løsning for sikker identifisering i utdanningssektoren.

ID-porten er en innloggingsløsning levert av Direktoratet for forvaltning og IKT (Difi) som tilbyr sikker innlogging gjennom elektronisk ID (e-ID) fra MinID, BankID, Buypass og Commfides.

