



**To nye brukerflater
to rule them all**



Min utdanning

For studenten, søkeren og
alle som har resultater

Adminbrukerflate

For administratorer

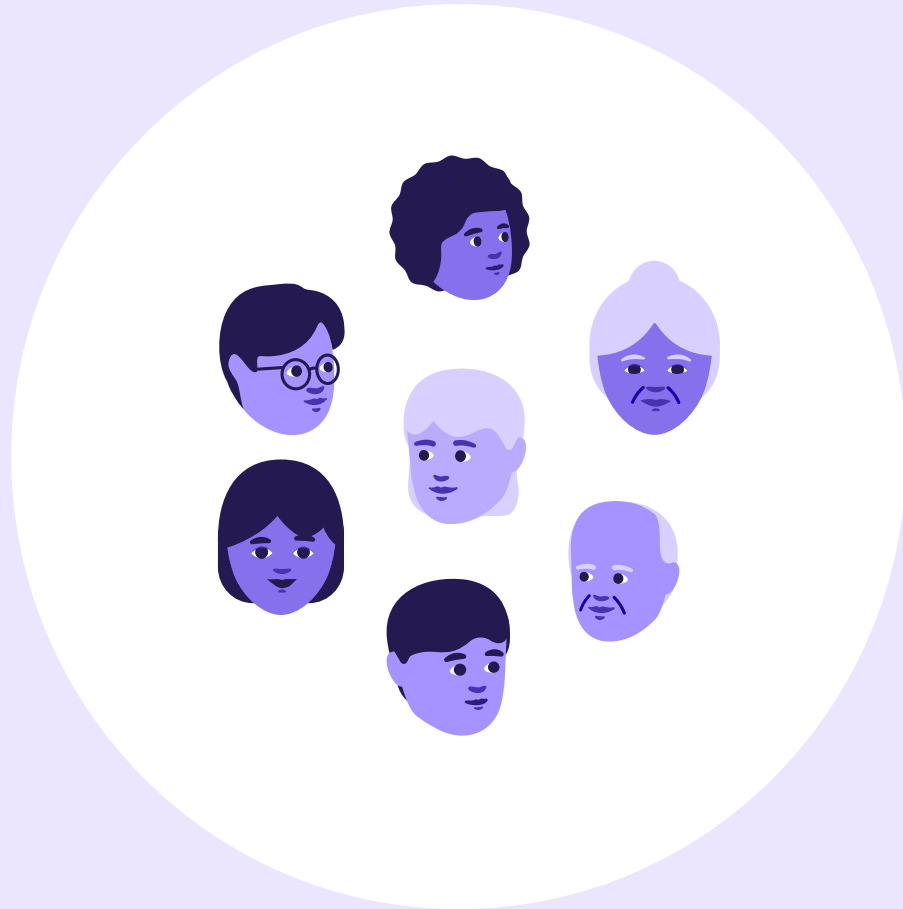

Min utdanning

For studenten, søkeren og
alle som har resultater

Outline

- Konsept
- Teknisk ramme
- Hvordan jobber vi
- Oppsummering

Min utdanning: Konseptet

Noen av de viktige målene for produktet

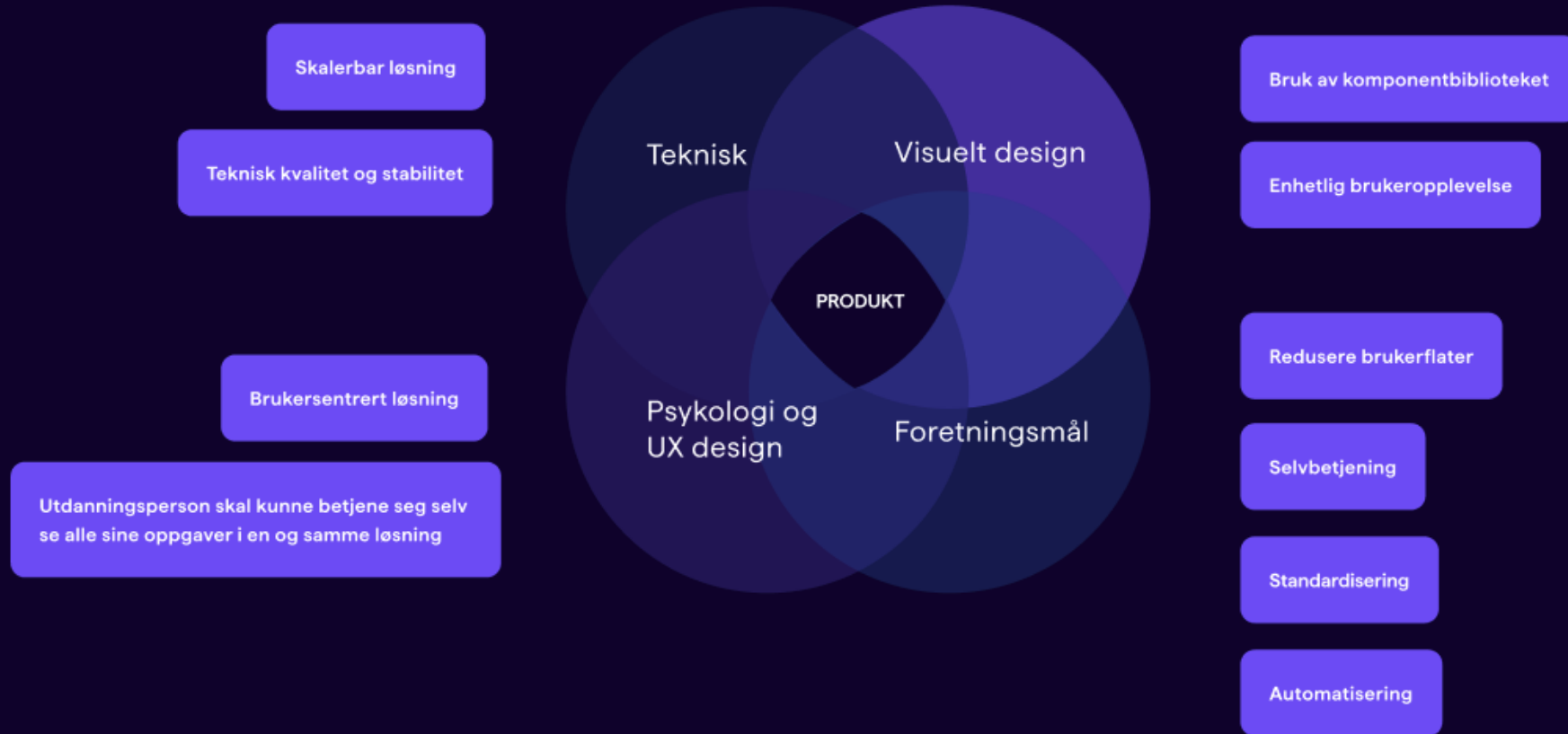

Konseptet inneholder:

Rammeverk og maler:

Konseptet beskriver felles rammeverk, og sider vi vet vi kommer til å trenge. Ved å starte med disse vil vi få svar på viktige spørsmål som gir oss en god start.

Design og brukeropplevelse

I konseptet ligger også tanker rundt hvordan vi ønsker å jobbe med design og hvorfor.

Design og brukeropplevelse

I den nye løsningen skal brukeren kunne ha flere roller i det samme systemet. Vi har gjort oss noen tanker rundt hvilke UX-prinsipper vi kan ta i bruk for å skape en god brukeropplevelse.





“Jeg er både søker og student og resultatinnhaver.”

På navn.no ønsker jeg å finne det jeg trenger i forbindelse med min utdanning.

Mine behov:





**“Jeg har mange ulike oppgaver
jeg trenger å løse.”**

**”Men jeg kan bare løse
én om gangen”**

Eksempel på mine prosesser/oppgaver

SØKER

Se frister
Søke studium
Svare på søknad
Se hva jeg er kvalifisert til

RESULTATINNEHAVER

Sjekke mine resultater
Laste ned eller dele
mine resultat

STUDENT

Melde meg opp i emne
Betale semesteravgift
Se mitt utdanningsløp?



Når du har mange oppgaver du kan løse.

**Hvordan kan vi gjøre det enkelt for deg
å få løst dem?**

Psykologi/UX prinsipp

Hicks lov

Jo flere valgmuligheter og jo mer
komplekst valget man skal ta er, jo lengre
tid tar det å bestemme seg.



Oppgavebaserte brukerreiser

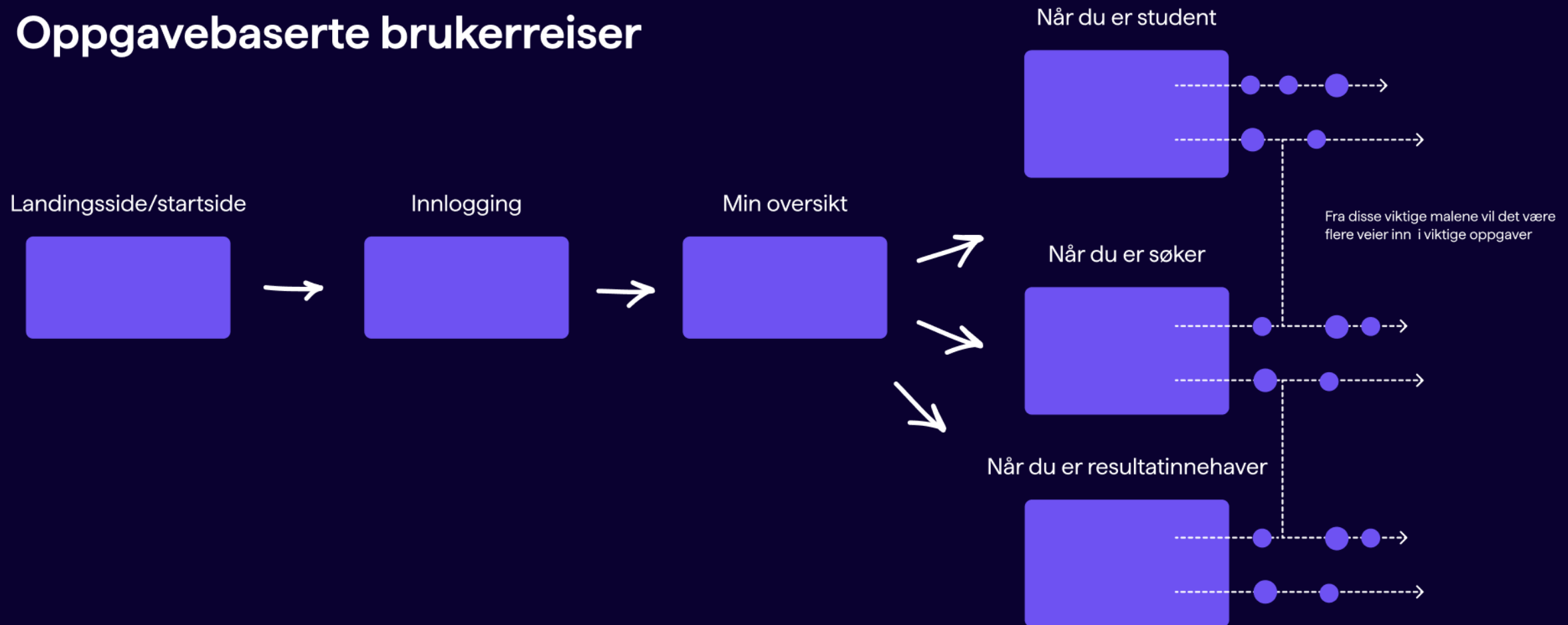

Konseptet gjør det mulig med flere veier/startsider inn i systemene

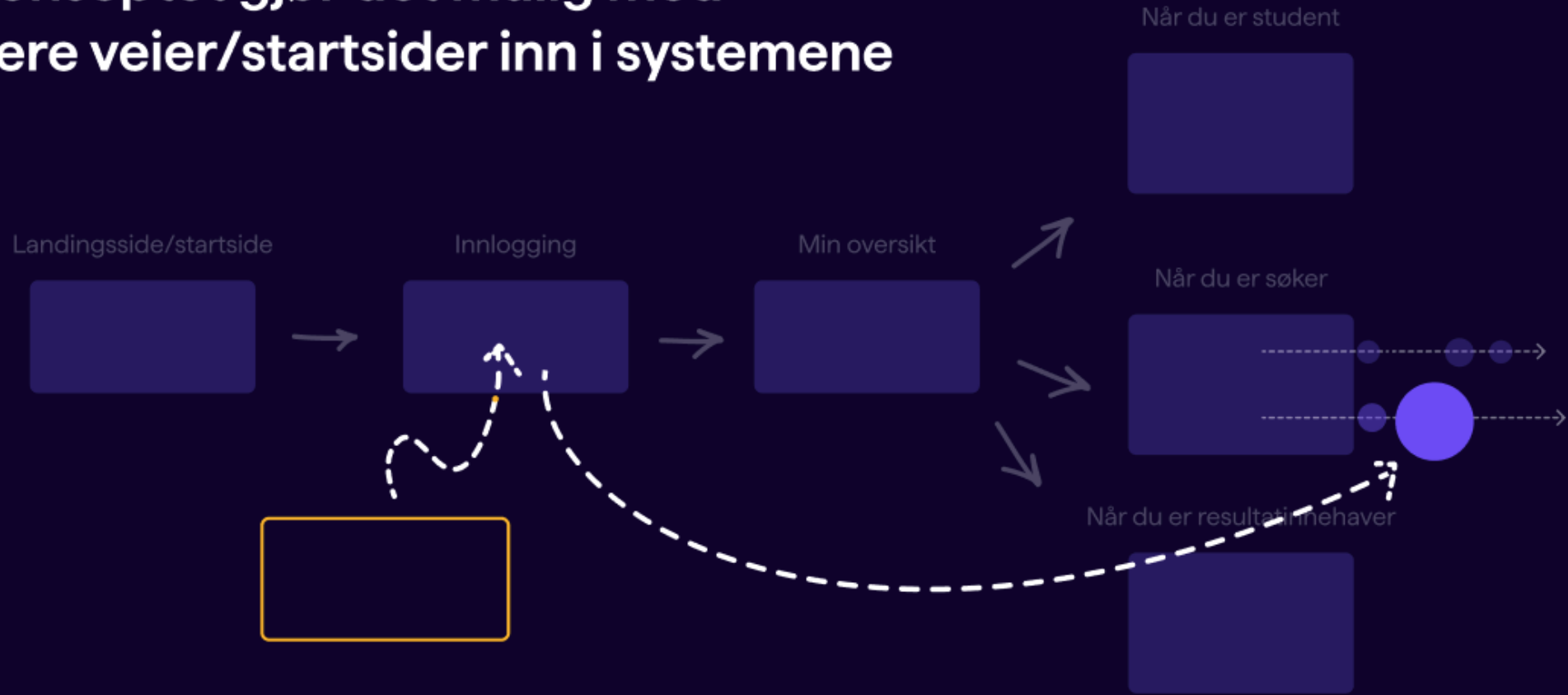

Min utdanning: Teknisk ramme

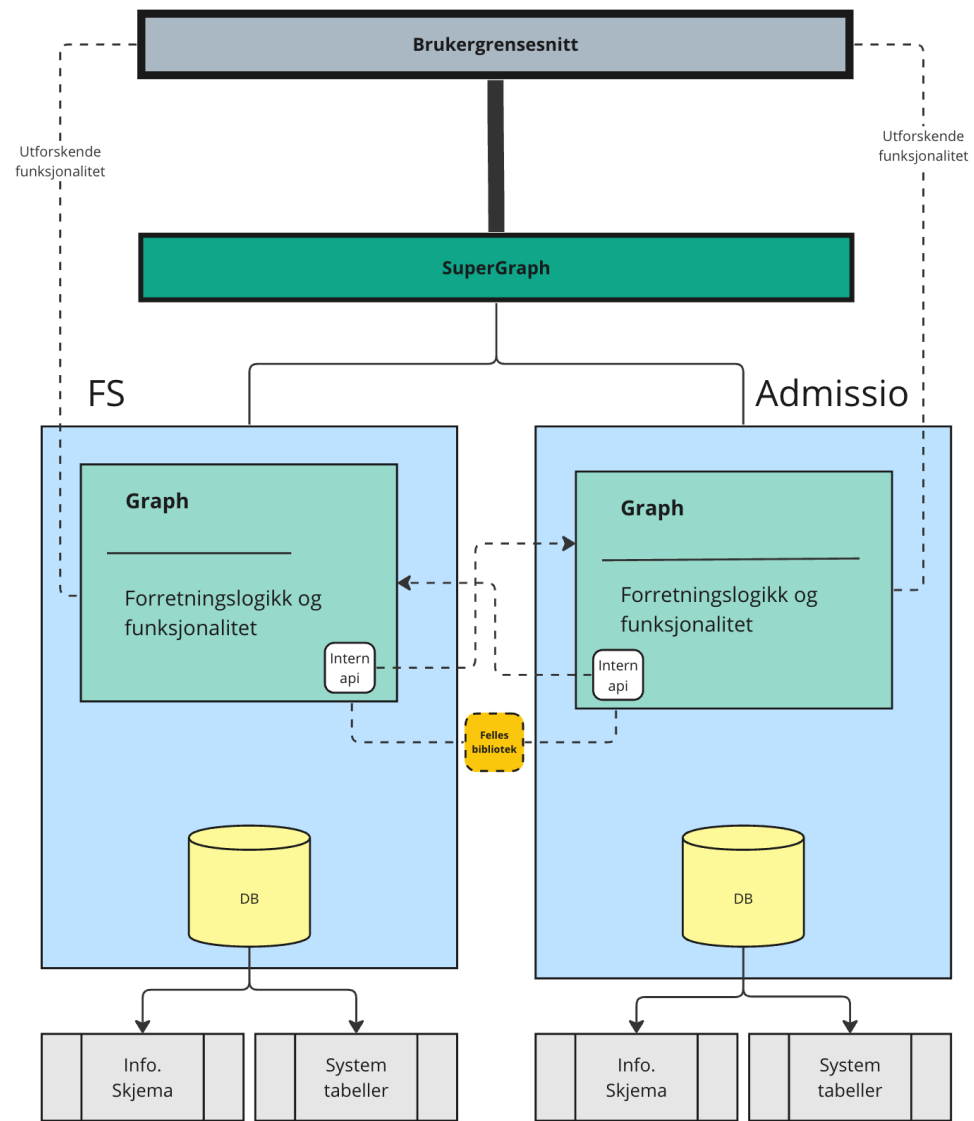

Min utdanning: Hvordan jobber vi

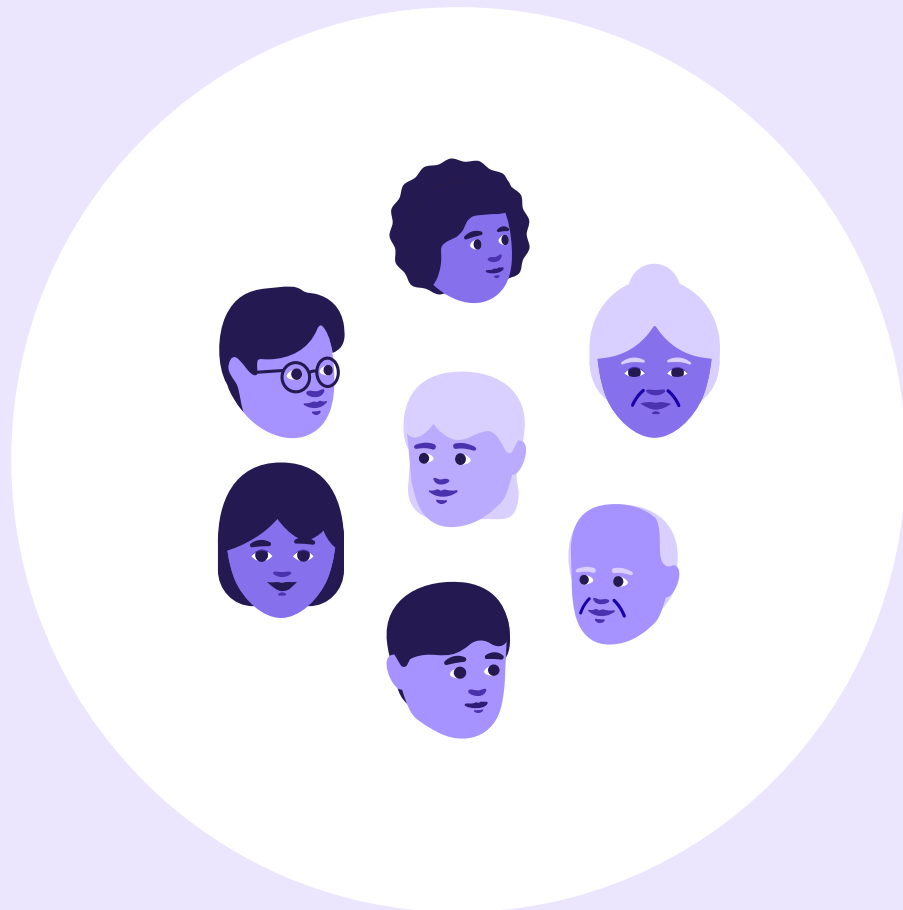

For å lykkes må vi:

- Bred involvering – få innspill
- Utføre brukertester underveis og skaffe innsikt
- Jobbe tverrfaglig både internt og med sektor
- Lansere stykkevis og delt

Sniktitt på tidlige skisser

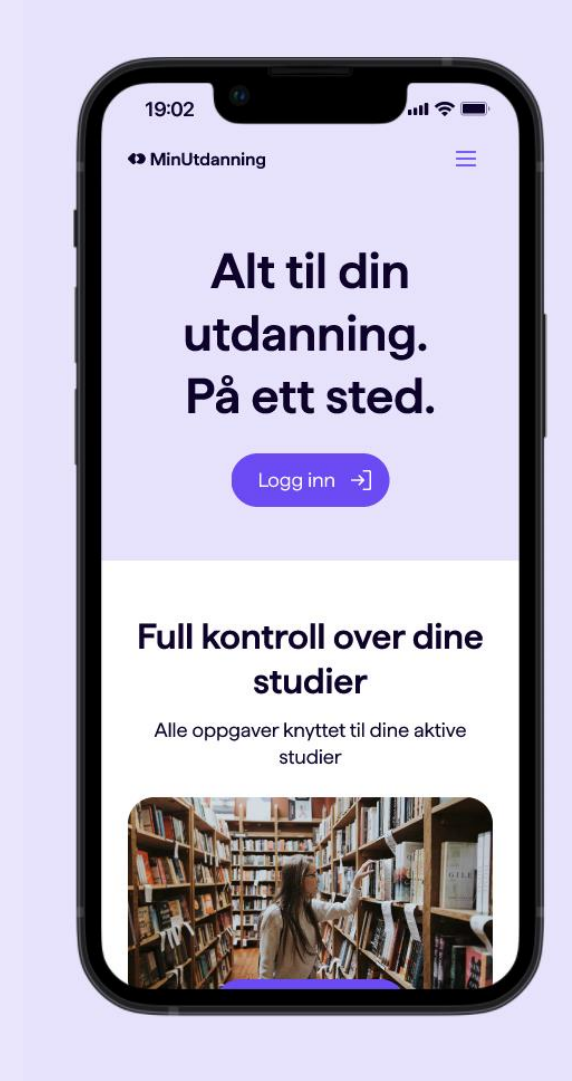

Full kontroll over dine studier

Alle oppgaver knyttet til dine aktive studier



[Mine studier](#) →



Meld deg opp i emner



Sett opp din utdanningsplan



Semesterregistrering

Se og del dine resultater

Resultater fra videregående utdanning

Viktige frister

[Jeg skal søke studier](#) [Jeg er student](#)



1. februar

Du kan byrje å søkje 1. februar.
Studieoversikta blir lagt ut same dag.



1. mars

Søknadsfrist for enkelte søkjarar og studium.



20. mars

Opplastingsfrist for deg som har [søknadsfrist 1. mars.](#)

[Alle tidsfrister](#) →

Oppsummering

- Min utdanning: for studenter, søkere og de med resultater
- Konsept-skisser
- GraphQL for fleksibel kobling mot både FS-plattform og opptak

Takk for meg!

Adminbrukerflate

23. Januar 2024

FS-kontaktforum

Hva er adminbrukerflate

Team

Brukerflate for ansatte

Team

Ganske nyopprettet team

Bakgrunn fra FS og opptak

Arbeidet med adminbrukerflate har ikke kommet like langt som brukerflaten for søkere, studenter og resultatinnehavere

Teamet skal være ansvarlige for/bidra til å lage brukerflater for studieadministratoren, slik at man skal kunne utføre alle nødvendige oppgaver knyttet til opptak, studieplanlegging og studentoppfølging i én brukerflate.

Adminbrugerflate

Dette vil ta tid!

Målet for inneværende periode er at vi skal få på plass brukerflaten, og kunne logge av og på.

Løsning for å opprette utdanningstilbud skal være på plass i løpet av året

Løsning for søknadsbehandling skal være klar til testing

Dette høres opptaksfokusert ut, men opptak er mer enn UHG og FSU, og opptaksarbeidet skjer i stor grad i FS.

Hvordan jobber vi

Møter med sektoren

Skisser

Komponentbibliotek som sikrer et helhetlig visuelt uttrykk og universell utforming



Feide

Logg inn med Feide →

Feide er Kunnskapsdepartementets løsning for sikker identifisering i utdanningssektoren.



Sikt
Kunnskapssektorens
tjenesteleverandør

[Personvern og informasjonskapsler](#)

[Tilgjengelighetserklæring](#)



✉ Lorem ipsum

📞 Dolor sit amen conseq

[Integer tristique quam arcu](#) →

[Ac facilisis justo iaculis eget](#) →

[Praesent eleifend](#) →

Lorem ipsum dolor sit amet, consectetur adipiscing elit. Integer tristique quam arcu, ac facilisis justo iaculis eget. Praesent eleifend, nisi eu vulputate porttitor, tortor nisl mollis nulla, in porttitor sapien dui quis libero. Nam sem elit, luctus a aliquam ac, sagittis vitae nunc. Aenean fringilla eu neque sit amet euismod.

Admin ←

- Forside
- Opptak** 11 oppsett
- Institusjonens sider
- Meldinger 1 fra meldinger
- Teamoversikt
- Innstillinger

Stem / Gjennomskau

Opprett opptak

OPPSATT

Universitet og høyskole

Opptak til grunnstudier på Universitet- og høyskoler via Samordna Opptak

Opprett opptak →

OPPSATT

Fagskole

Opptak til fagskoleutdanninger via Samordna Opptak

Opprett opptak →

OPPSATT

Lokalt

Opptak til studier som gjøres på det enkelte lærested

Opprett opptak →

OPPSATT

Emneopptak

Også kalt undervisningsopptak, er opptak til emner studenten skal ta ett semester

Opprett opptak →

Publiser opptak

OPPSATT

Universitet og høyskole

Opptak til grunnstudier på Universitet- og høyskoler via Samordna Opptak

Velg →

OPPSATT

Fagskole

Opptak til fagskoleutdanninger via Samordna Opptak

Velg →

OPPSATT

Lokalt

Opptak til studier som gjøres på det enkelte lærested

Velg →

OPPSATT

Emneopptak

Også kalt undervisningsopptak, er opptak til emner studenten skal ta ett semester

Velg →

- Frida Svensen
- Forside
- Mine søknader 12 søknader
- Institusjonens søknader
- Meldinger 4 nye meldinger
- Teamoversikt
- Innstillinger

Mine søknader / Søknad #23442

Søknad #23442

Krever handling

Automatisk behandling av søknaden stoppet opp. For å fortsette må karakterer og lag fra vitnemål registreres manuelt.

[Registrer karakterer fra vitnemål →](#)

Personalia

Navn:
Statsborgerskap:
Juridisk kjønn:
Fødselsnummer:

Utdanning

Utdanningstilstand:
Utdanningsbakgrunn:

Status [Utkastet](#)

[Lag ut vitnemål](#)

Vitnemål

UTSTEDER	UTLEVERT	KLDE
Frogn VGS Borge	14.06.2021	ML
Ås VGS Borge	23.03.2023	ML
Lydskolinn & Flateyrli Island	23.03.2023	Oppretting
Le Polsson School Frankrike	23.03.2023	Oppretting

Gjeldende kravkoder

GENS

Førstepagvitnemål
NOB

SIVING

Førstepagvitnemål
NOB

Kompetansebevis
NOB

SAMI

Kompetansebevis
Løst opp, ikke konfirbert

BIO

Fagbrev
Løst opp, ikke konfirbert

Endringslogg

- Etterspurte vurdering**
@ Frida Svensen 31.03.2023 kl. 09:47
Frida Svensen fra søknad vurdering av medkompetanse fra Sami i Bucharest
- Løst opp ny dokumentasjon**
@ Søker 30.03.2023 kl. 13:08
Søker løst opp 2 nye dokumenter
- Sendte ny melding**
@ Frida Svensen 30.03.2023 kl. 12:34
Det ble sendt ut ny melding til søker
- Mottok ny melding**
@ Søker 24.03.2023 kl. 17:28
Søknaden mottok en ny melding fra søker
- Sendte ny melding**

KRAV	KREVER AV	STATUS	INNFØR AV
GSK	Alle	Godkjent	Digital vitnemål
R1 + R2	Industriell design (209183) Industriell økonomi (208725)	Godkjent	Digital vitnemål
Samsk 1	Omsette og design (234848)	Ikke godkjent	Ikke defisert
Biologi 1	Biologi (144320)	Underkjert	Ikke defisert Smart behandling

NAVN	LÅST OPP	FORMAT	TYPE
image_23631	23.03.2023 kl. 09:43	JPG	Kompetansebevis
Miljønot_Ek	23.03.2023 kl. 09:43	PDF	Miljønotis
Semiduo0_1263	23.03.2023 kl. 09:43	PDF	Ikke defisert
FL743895	23.03.2023 kl. 09:43	JPG	Ikke defisert

PRIORITERING	STUDIENAVN	STUDIENODE	KRAVKODER
1	Industriell design, NTNU Karakter: 5,00 (5,00) (5,00) (5,00) 200 studenter	209183	GENS SIVING

Button

@sikt/sds-button@3.1.1

Se i Storybook </>

Komponenter

ALLE

</> Se i Storybook

INTERAKSION

Button

Button

Se i GitLab



Se i Figma



Varianter

Strong

Subtle

Transparent

Critical

Ikoner

Right

Left

Størrelser

Default

Small

Grupp

Previous

Cancel

Next

Button

🔍 🔍 🔍

Button

Hide code

```
<Button  
  onClick={function noRefCheck(){}  
  variant="subtle"  
>  
  Button  
</Button>
```

Copy

Name	Description	Default	Control	
children		-	<input type="text" value="Button"/>	
variant	"critical" "strong" "subtle" "transparent"	"subtle"	<input type="radio"/> critical <input type="radio"/> strong <input checked="" type="radio"/> subtle <input type="radio"/> transparent	
disabled		-	<input type="checkbox"/> False <input checked="" type="checkbox"/> True	
onClick		-	-	
className	string	-	<input type="text" value="Set string"/>	
icon	ReactNode	-	<input type="text" value="Set object"/>	
iconVariant	"right" "left" "only"	"right"	<input type="radio"/> right <input type="radio"/> left <input type="radio"/> only	
size	"small" "default"	"default"	<input type="radio"/> small <input type="radio"/> default	

Innspill eller spørsmål?

Kontakt oss gjerne!

Anette.wigaard@sikt.no

