

## Behov for campusstøtte i FS (fra UiT)

I FS er det lite støtte for multicampus. En del læresteder har hatt multicampus i mange år, men på grunn av separate stedkoder har det ikke vært nødvendig? med campusmerker. UiT fikk andre behov i 2013 når en stedkode måtte dekke et eller flere campus. Institutt for lærerutdanning og pedagogikk har i dag campus i Tromsø og Alta. Institutt for helse- og omsorgsfag har campus i Tromsø og Hammerfest. Mange flere institutter har tilsvarende og antall steder øker i 2016.

At FS ikke har optimale løsninger har en lenge levd med, men det har vært løst på ulike vis i FS f.eks.:

- Egen emnekode for hvert studiested (gir mange emnekode): 7 emnekode for det samme faglige innholdet er ikke rasjonelt. For UiT blir derfor dette svært kaotisk når samme emne kan bli gitt mange steder.
- Eget studieprogram for hvert studiested. Prøvd og vurdert som lite rasjonelt.....
- Og andre kreative løsninger.....

### Forslag til løsning

Et felt for campus innføres på ulike ressurser som er knyttet til et sted:

- Bygg
- Rom
- Klasse
- Registerkort (utledes med campus etter klassetilhørighet). Tenkt brukt til interne rapporter om studenttall på ulike campus og ev. DBH rapportering.
- Fagperson
- Undervisningsaktivitet
- Timeplanrad (campus kan gjerne være en del av kolonne SYLLKODE, eks.: 15H-ALTA-SYP-1001-1-1-1-2-1-4)
- Vurderingskombinasjon. En vurderingsenhet for hvert eksamenssted. Finnes et felt for eksamenssted i dag på vurderingsenhet, men det er ikke det samme som campus. En knytning mellom campus på undervisning og campus for vurderingsenhet med tvunget vurd.meld. på sted. et aktuelt semester er ønskelig. Er dette mulig?

Attributter på campus tabell er: Campuskode, campusnavn, land, fylke, kommune, lenke til geografisk sted, osv. Er nok andre steder i FS og hvor slike felt også er aktuelle, men dette er til diskusjon først. Studiesteder kommer i tillegg (et campus kan ha ulike studiesteder), og vi må se på dette også i forhold til DBH rapportering.

### Eks. på skjermbilder under:

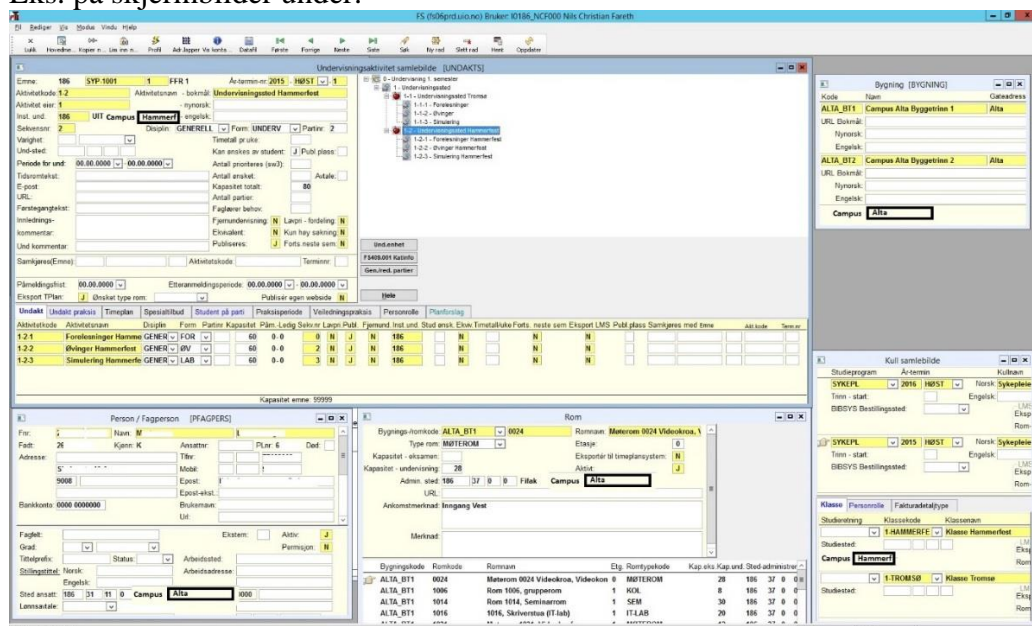

Fig: Studenter melder seg har på ulike undervisningssteder i StudWeb. Campusfelt er satt inn der det er vurdert som fornuftig.